

choice

CASAS para viver bem

210 970 617

912 505 612

www.casaschoice.com

Rua Cais das Naus - 4.01.01 G

Parque das Nações - Lisboa

choice@casaschoice.com

CHOICE, Soc. Med. Imob. Lda

AMI 12658

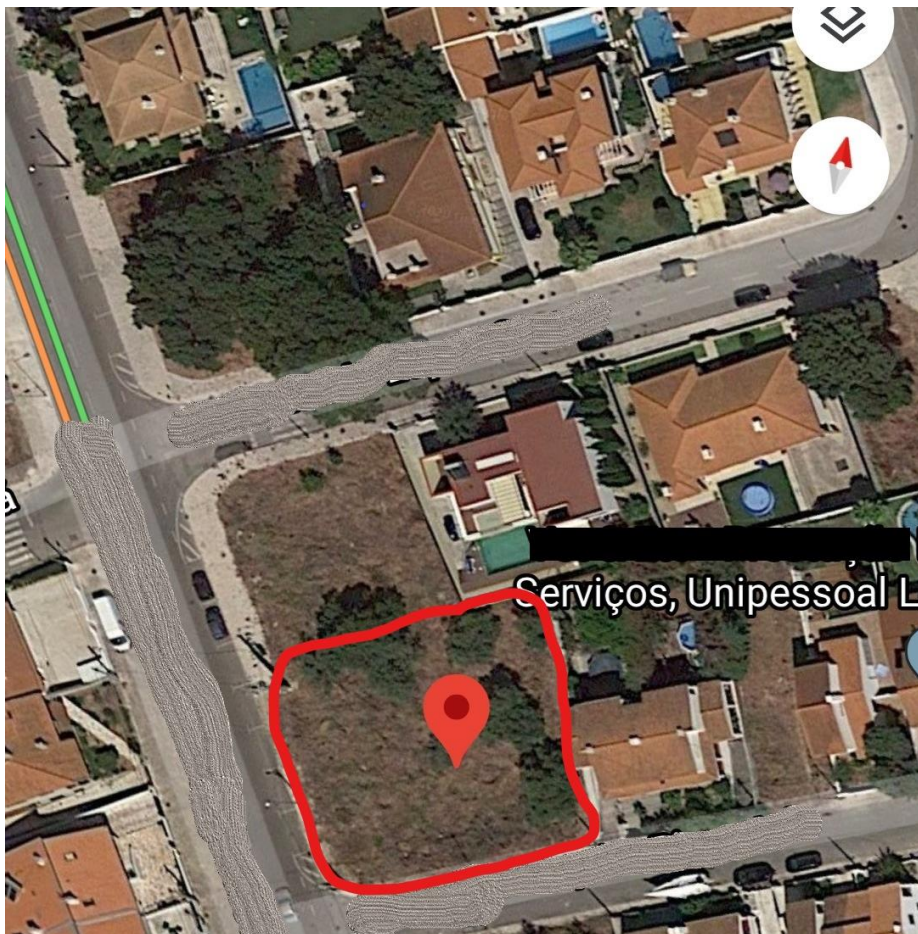

Lote de Terreno para construção | Vila Nogueira de Azeitão

Área do Lote: 548m²

Área bruta de construção: 320m²

Área dependente: 60m²

Área de implantação: 260m²

Lote de Terreno para construção de moradia independente muito bem situado a 5 min. do centro histórico da Vila Nogueira de Azeitão, no sopé da serra da Arrábida.

Próximo de comércio local , grandes supermercados e escola EB2,3.

30 minutos de Lisboa pela Autoestrada A2 Setúbal/Lisboa

10 minutos da Estação da Fertagus de Coina e Penalva (Acesso Comboio para Lisboa).

15 minutos das praias da Arrábida e Sesimbra. Próximo de Troia.

Zona abrangida pelo passe único da Área Metropolitana de Lisboa – 40€.



Também disponível o lote ao lado por 90.000€. Informe-se.

Preço
110.000€

